



Universidad Interamericana de Puerto Rico
Recinto de Ponce
Decanato de Estudios a Distancia

Proceso para Autenticación Virtual

Todo candidato a admisión al programa de maestría, programa doctoral o con interés de tomar cursos graduados, debe cumplir con los procedimientos de admisión. Debe presentar documentos que acrediten su identidad para fines de autenticación (identificación con foto como pasaporte, licencia de conducir o cédula, vigentes).

Residentes en Puerto Rico – Si usted puede visitar la universidad, podrá realizar la autenticación presentado una identificación válida y completando el documento que posee la Oficina de Admisiones para este propósito.

Residentes fuera de Puerto Rico – El proceso para autenticar estudiantes que residen fuera de Puerto Rico o que no puedan llegar al recinto, se llevará a cabo de forma virtual mediante una computadora o laptop que tenga instalado micrófono y webcam. (Ningún otro dispositivo electrónico será utilizado para este propósito). De igual forma, debe presentar una identificación con foto como pasaporte o licencia, vigentes.

El proceso de autenticación virtual será grabado, asegurando al estudiante que dicha grabación es una confidencial y que será utilizada única y exclusivamente para validar su identidad, conservando así la privacidad de los datos provistos.

Modo para llevar a cabo la Autenticación Virtual

Importante: Antes de comenzar el proceso de autenticación, recuerde tener a la mano la identificación con foto que presentará (licencia de conducir, pasaporte o cédula) y debe conocer su número de estudiante, el cual se le habrá informado una vez haya sido admitido.

1. Utilizando la plataforma Blackboard Collaborate, usted debe acceder a **una** de las siguientes salas virtuales:

Acceder a [Sala para Autenticación de Identidad #1](#)

Acceder a [Sala para Autenticación de Identidad #2](#)

2. Una vez acceda a una de las salas para autenticación, le aparecerá lo siguiente:

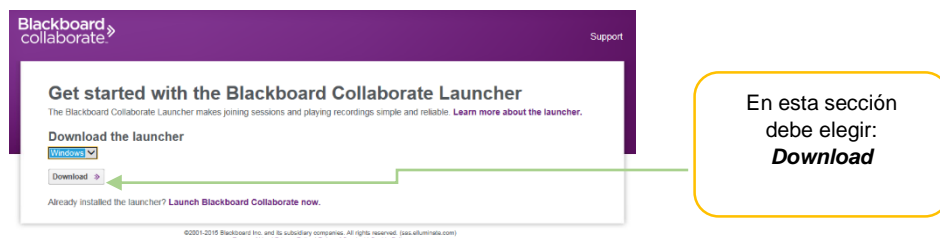

- El sistema le va a brindar la opción de instalar Blackboard Collaborate, que es la plataforma que utilizará para poder autenticarse.

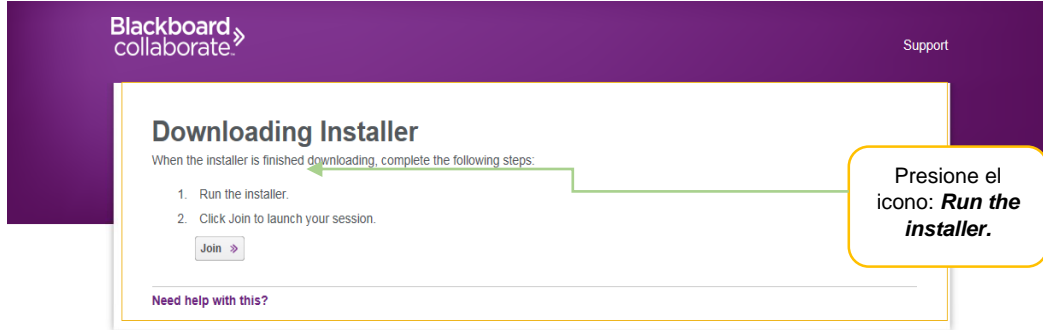

Permita que el programa se instale en su computadora, siguiendo los pasos que el sistema le irá presentando.

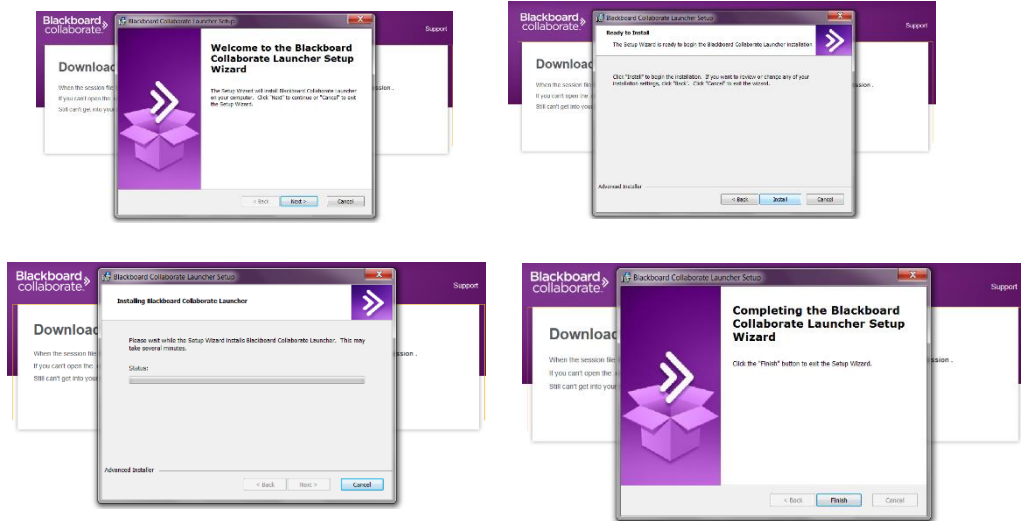

- Ingrese su nombre para que la persona que está realizando el proceso de autenticación tenga conocimiento de que usted está en turno.

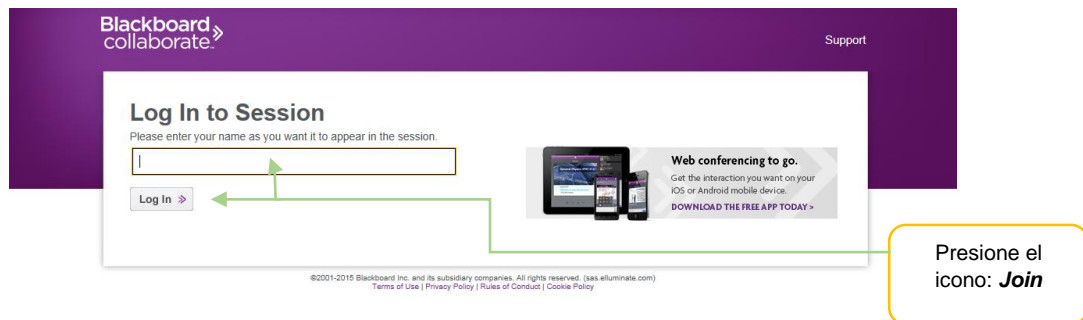

NOTA: Si luego de instalar el Blackboard Collaborate no le aparece la sesión para conectarse, vuelva al paso número uno y seleccione la sala virtual que desee acceder.

5. El sistema descargará la sesión que usted seleccionó al inicio y abrirá la sala virtual del colaborador que estará realizando la autenticación.

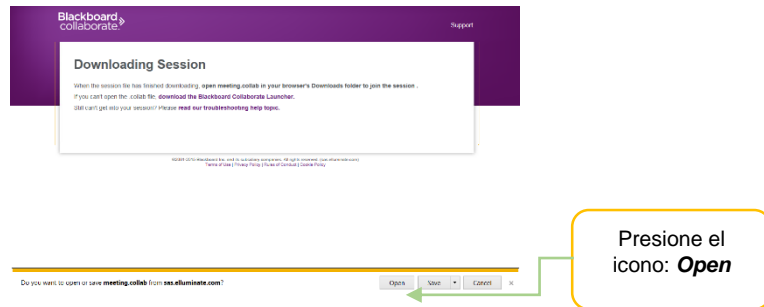

Esta es la sala virtual que usted verá en su computadora. En la parte superior se encuentra el nombre del colaborador que estará validando su identidad.

- 1.

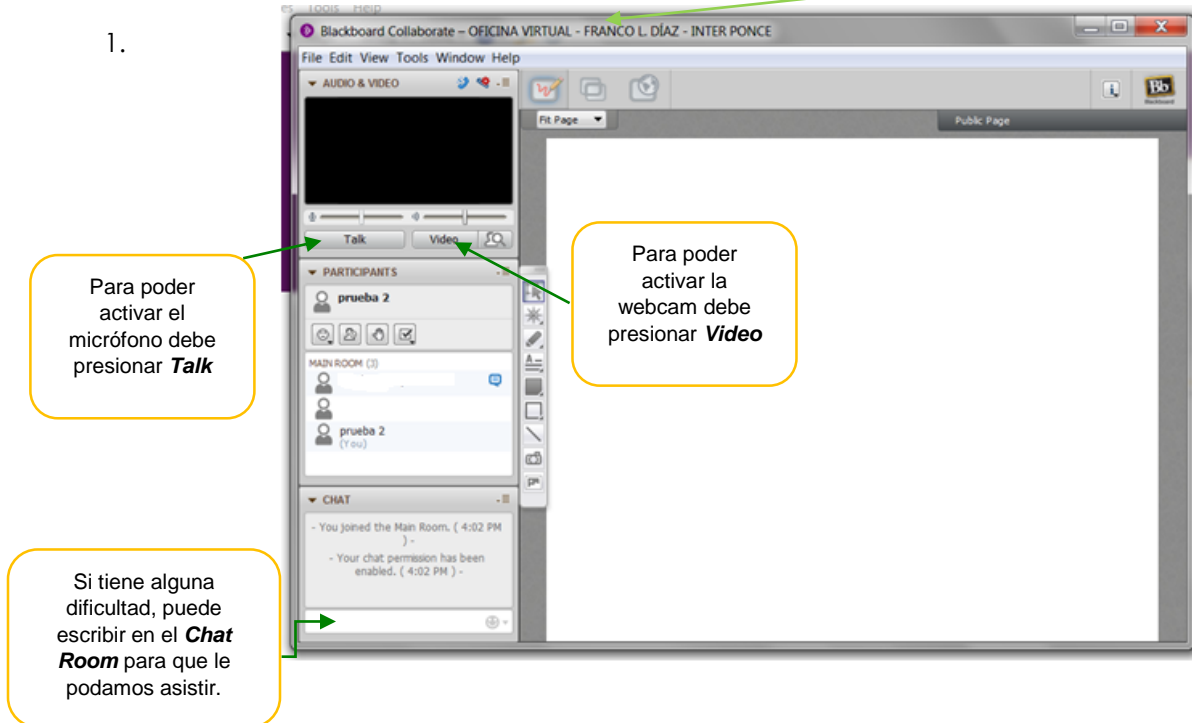

6. Finalmente debe seguir las instrucciones que le impartirá el colaborador para que la autenticación pueda realizarse de forma eficaz y sin dificultad.
7. Asegúrese que al finalizar la autenticación se haya desconectado de la plataforma.