Instrucciones Generales

Antes de entrar en Internet a llenar el formulario de renovación debes llenar "2002-2003 Pre –Application Worksheet" que esta en el Anejo I. Si necesitas ayuda, visita la Oficina de Asistenca Económica de tu recinto y lleva contigo las evidencias tuyas y/o las de tus padres.

Cuando hayas completado el "2002-2003 Pre –Application Worksheet" accesa la siguiente dirección electrónica: http://fafsaed.gov para llenar el "Renewal FAFSA on the WEB 2002-2003".

Como es una renovación encontrarás que la mayoría de tus datos existen y solo tienes que actualizar aquellos que han cambiado.

Para mover la página hasta el final de la pantalla oprime la tecla de PAGE DOWN.

Cada vez que desees pasar a la próxima página OPRIME NEXT en la parte inferior de la pantalla.

Si deseas ir a la página anterior oprime PREVIOUS.

Oprime "**Save Your FAFSA for later"** cada vez que desees guardar lo que has entrado. Luego oprime "Go to Form". La próxima vez que entres aparecerá el mensaje "Application Already Started". Luego Oprima "Continue". Si deseas ver estas pantallas ve al Anejo J.

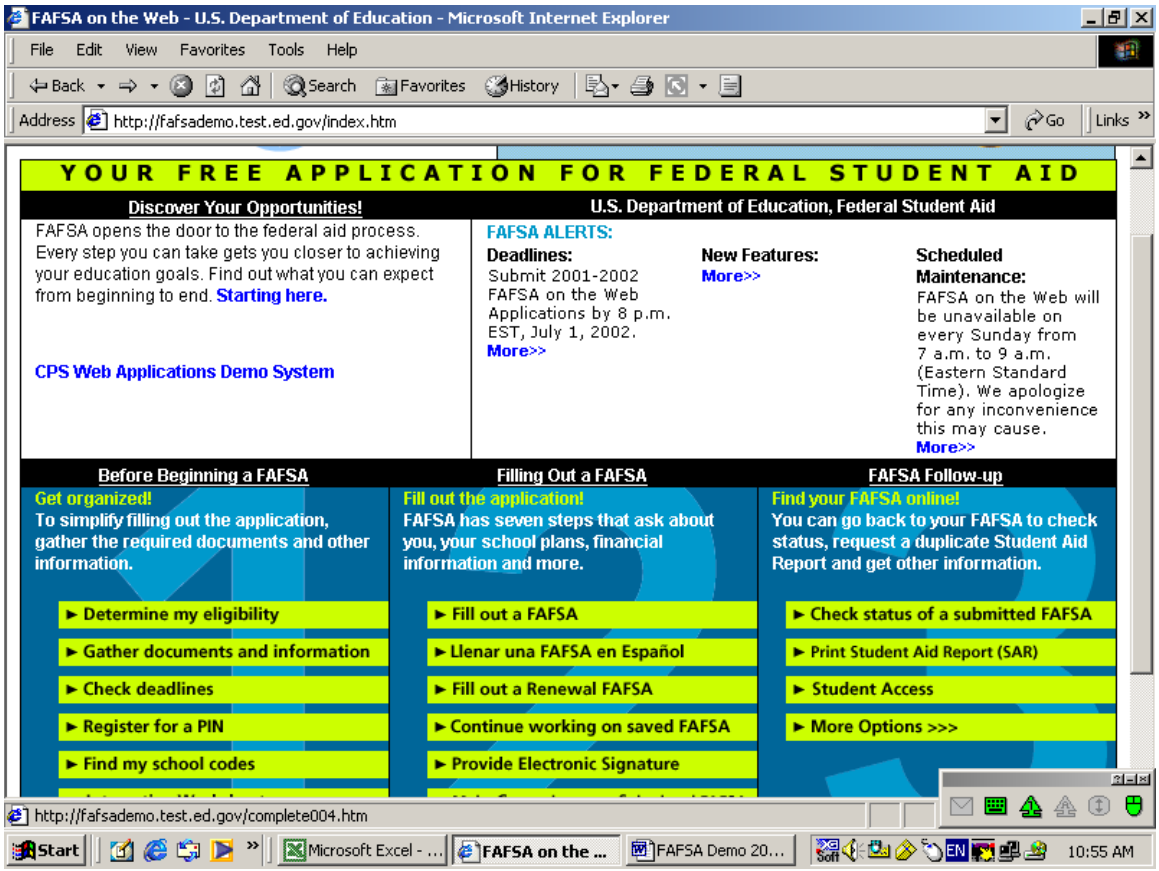

En la columna del centro escoge la tercera opción:
“Fill out a Renewal FAFSA”

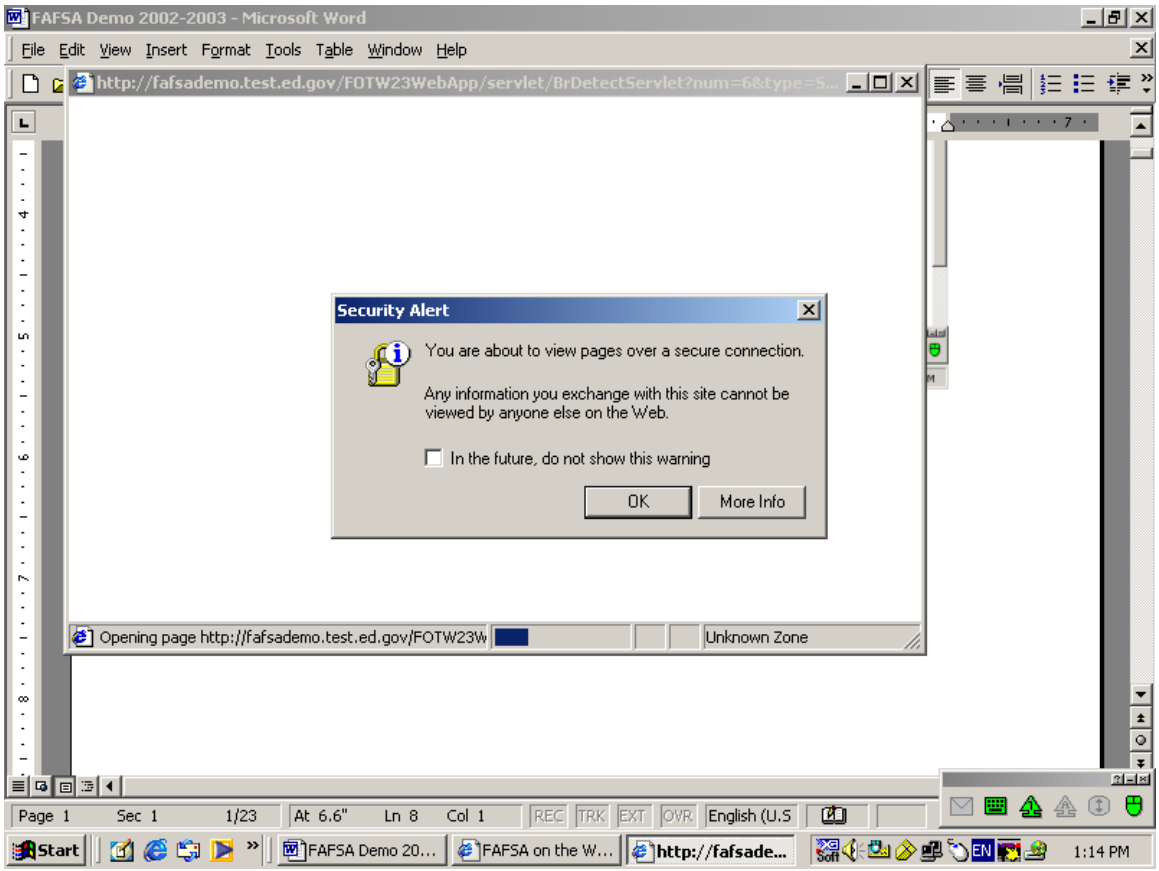

Presiona “OK” en la pantalla Security Alert.

FAFSA on the WEB.
Escoge al final de la pantalla:
“The 2002-03 school year (July 1st, 2002 – June 30th 2003)

Oprime **Next**